TOKYO 障害者マッチング 就職応援フェスタ





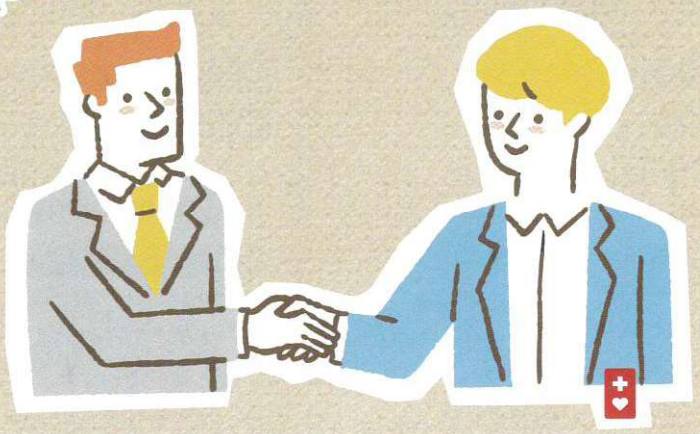

区部会場 くぶかいじょう

2026年
12/22(火)・23(水)
東京ビッグサイト
南展示棟3・4ホール

多摩会場 たまかいじょう

2027年
3/9(火)
東京たま未来メッセ
1F展示室・3F会議室



障害者就職面接会

就職を希望する障害のある方に対して、企業と直接話せるマッチングの機会を提供する障害者就職面接会を開催します。

受付 12:30~15:00　面接 13:00~16:00

区部会場 2026年 12/22(火) 180社（参加予定）

多摩会場 2027年 3/9(火) 30社（参加予定）



職場体験実習面談会

企業での就労を目指している障害のある方々に、企業の担当者との面談を体験していただくとともに、その後の職場体験実習にもつながるように「チャレンジする」目的で実施する面談会です。

受付 12:45~16:15　面談 13:00~16:50

区部会場 2026年 12/23(水)

多摩会場 2027年 3/9(火)





普及啓発イベント

●ステージ　●就業体験コーナー
●実演ステージ　●出展ブース

多彩な出演者による講演や、障害者雇用に関するミニセミナー、様々な障害、難病等に関する就労支援機関のブースなど、有益な情報が盛りだくさんです。登録不要、無料で参加いただけます。

開催時間 10:00~17:00

区部会場 2026年 12/22(火)・12/23(水)　多摩会場 2027年 3/9(火)





分身ロボット「OriHime」を活用した新しい働き方についてのセミナーなどを開催

※詳しくはイベントHPをご確認ください。

特別支援学校生徒による実演ステージ

都立特別支援学校生徒が学ぶ実習を特設ステージでの実演として行います。
実演内容：オフィスサービス・ビルクリーニング・物流サービス、福祉サービス
また、喫茶サービスコーナー※では、生徒による喫茶等の提供を行います。

※無料・先着順となります。詳しくはイベントHPをご覧ください。



トークショー ●ステージ

就職へスタートを切ろうとしている皆さんへ
著名人からの応援メッセージをお届けします。

区部会場 2026年 12/22 [時間] 11:05~11:50
アイドルだった私が、心の病と向き合って
女優/タレント 兒玉 遥氏



区部会場 2026年 12/23 [時間] 14:30~15:15
社会、周囲の理解が一番大事
タレント 渡辺 満里奈氏



多摩会場 2027年 3/9 [時間] 13:00~13:45
困ってんねん ～視覚障害のある人の困りごと～
お笑いタレント 濱田 祐太郎氏



詳細はHPをご覧ください

東京都　東京労働局　公益財団法人 東京しごと財団 Tokyo Foundation for Employment Services

〈主 催〉東京都、東京労働局、(公財)東京しごと財団　〈後 援〉東京都社会保険労務士会、東京商工会議所

Uni-Voice 音声コード

障害者就職面接会

区部会場 2026年 12月22日(火)
東京ビッグサイト 南展示棟 4ホール

多摩会場 2027年 3月9日(火)
東京たま未来メッセ 1F 展示室C・D

参加企業 **区部会場** 180社（参加予定） **多摩会場** 30社（参加予定）

受付時間 12:30～15:00
面接時間 13:00～16:00

混雑が予想されるため参加ご希望の方は、事前に都内ハローワークにお申し込みください。

※当日の混雑状況や天候等により、受付開始時刻を変更する場合がございます。
※手話通訳者・要約筆記者を配置しております。

東京労働局・都内ハローワーク(公共職業安定所)

職場体験実習面談会

区部会場 2026年 12月23日(水)
東京ビッグサイト 南展示棟 4ホール

多摩会場 2027年 3月9日(火)
東京たま未来メッセ 3F 会議室

参加企業 **区部会場** 40社（参加予定） **多摩会場** 20社（参加予定）

受付時間 12:45～16:15
面談時間 13:00～16:50

参加ご希望の障害者の方は、支援機関経由で下記からお申し込みください。

お申し込みURL
https://www.sssj.tokyo/mypage/

(公財) 東京しごと財団 「障害者就業支援課 電子受付システム（支援機関向け）」

普及啓発イベント

・講演 ・セミナー
・パネルディスカッション

著名人や専門家による講演のほかパネルディスカッションなどを実施します。

※一部コンテンツはアーカイブ配信も実施。
詳しくはホームページをご覧ください。

開催時間 10:00～17:00

区部会場 2026年 12月22日(火) 【会場】東京ビッグサイト 南展示棟 3ホール

区部会場 2026年 12月23日(水) 【会場】東京ビッグサイト 南展示棟 3ホール

多摩会場 2027年 3月9日(火) 【会場】東京たま未来メッセ 1F 展示室A・B

事前申し込み不要

区部会場 2026年 12/22

区部会場ステージ

基調講演 14:30～15:00
なぜ今、企業にニューロダイバーシティが必要なのか?



一般社団法人
子ども・青少年育成支援協会 代表理事
村中 直人 氏

パネルディスカッション 15:10～16:10
求職者にとってのニューロダイバーシティ、雇用企業にとってのニューロダイバーシティ



パネラー
EY Japan株式会社
DE&Iリーダー
森 華子 氏



パネラー
発達障害当事者
YouTuber
NINO 氏

ファシリテーター
村中 直人 氏

区部会場 2026年 12/23

区部会場ステージ

基調講演 12:30～13:00
障害者雇用が中小企業を成長させる



横浜市立大学
名誉教授
影山 摩子弥 氏

パネルディスカッション 13:10～14:10
中小企業における障害者雇用の意義とは?



パネラー
ぜんち共済 株式会社
代表取締役社長
榎本 重秋 氏



パネラー
株式会社 新日東電化
取締役管理部長
津島 瑞穂 氏

ファシリテーター
影山 摩子弥 氏

多摩会場 2027年 3/9

多摩会場ステージ

基調講演 14:30～15:00
D&I時代における「情報アクセシビリティ」の重要性



筑波技術大学
教授
白澤 麻弓 氏

パネルディスカッション 15:10～16:10
「情報アクセシビリティ」を考える。
～情報格差が社員の可能性を狭めていないか?～



パネラー
株式会社ツルカメ
代表取締役社長
森田 雄 氏



パネラー
お笑いタレント
濱田 祐太郎 氏

ファシリテーター
白澤 麻弓 氏

その他、「実演ステージ」「就業体験コーナー」「出展ブース」などもあります。

会場アクセス & お問い合わせ

東京ビッグサイト

〒135-0063 東京都江東区有明3-11-1

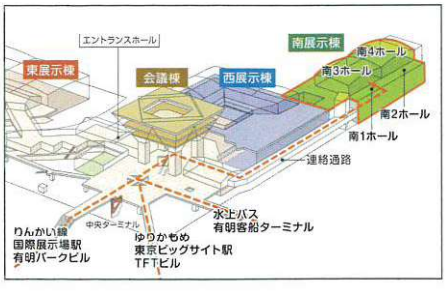

【ゆりかもめ】
東京ビッグサイト駅から
徒歩約6分

【りんかい線】
国際展示場駅から
徒歩約10分

東京たま未来メッセ [東京都立多摩産業交流センター]

〒192-0046 東京都八王子市明神町3-19-2

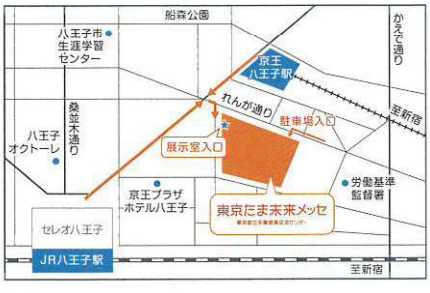

【JR】
八王子駅から
徒歩約5分

【京王線】
京王八王子駅から
徒歩約2分

TOKYO障害者マッチング応援フェスタ事務局

【メール】info@syougai-matching.metro.tokyo.lg.jp 【電話番号】03-5545-5774

※詳細はホームページ（https://syougai-matching.metro.tokyo.lg.jp/）をご参照ください。

リサイクル適性Ⓐ
この印刷物は、印刷用の紙へリサイクルできます。
登録番号 (8) 141